

名古屋市医師会 協同組合ニュース

発行所/
名古屋市医師会協同組合
名古屋市東区葵一丁目18番14号
TEL (052) 937-7831
FAX (052) 937-8402
編集発行人/山根 剛 夫
印刷所/TOPPANエッジ株式会社
発行日/令和 5年 10月 1日

2023

No.164



巻 頭 言

常務理事 板倉 義之

新型コロナウイルスが我が国に襲来して四年が経過し、ワクチンができ、治療薬もできたことで少しずつ対処方法にも変化が出てまいりました。感染法上の取扱も5類相当へと引き下げられたことで、外出制限、人が集まる場所での各種制限、旅行の制限等々日常生活に課せられていた各種制限が撤廃されたため、一気にコロナ前の世界に戻ろうとする波を感じる一方でじわっと第9波とも言われる感染者増が見られます。この波を大きな波にしないようにできる部分は自粛し、生活様式を一気にコロナ前に持っていくのは控えたいものです。新しい

ウィズコロナの生活様式を作っていくことこそが大切だろうと思います。

ロシアによるウクライナ侵攻はまだまだ終りが見られず、人々を不安にさせています。また世界経済の不安定さから光熱費が高騰し、物価も上がってきています。そのため大変厳しい経営が予想されますが、当組合は60周年を迎えました。このような節目のときに役員として参加できていることは幸せなことだと思います。そして一人でも多くの組合員の先生方のお役に立てるよう尽力していきたいと改めて誓う次第です。

引き続き組合員各位の一層のご支援、ご鞭撻を賜りますようお願いいたします。



危機管理の在り方

アメリカへ行った時、すぐ車を買に行った。郊外に大きなカーセンターがあった。たくさん並んでいる車を見ながら、気に入った車のところで足を止め、眺めていると、係の人らしいのがやってきた。「私のオフィスへこないか。そこにこの車の資料もあるよ」というので後へついて行った。そこで燃費や運転の特徴を詳しく説明してくれた。「どうだい、買ってくれるなら300ドル、ディスカウントするよ」というので、それに決めることにした。

その際のことだが、「カードはあるか」と聞くので、ソーシャルセキュリティナンバーを見せると「これなら、OK」と簡単にゴーサインを示した。「買いましょう」と答えると、すぐ、「50ドルだけおいていってくれるならこのまま今日持って行っ



ていいよ」驚きながら待つこと数分で車がやってきた。車の中を確かめながら見ていると、グローブボックスの中に、かなづちが入っているのを見つけ「これはトランクの中の工具箱の中のものではないのですか」というと、大きく首を振った。

「これは雪道を走るとき、ドアが凍って開かない時や、水につきドアが開かない時に自分でガラスを割って脱出するときのものですから、トランクでなく室内用なのです」と言うのであった。

大腸検査の危機管理

70才過ぎの女性に大腸検査をした時のことであった。いつもと違う検査室ですることになった。その部屋は、酸素の用意や点滴セットも用意されており、広かった。主任のナースと検査をしていると、ナースがやってきて、「先生、患者の呼吸がおかしいです」と小さい声で告げた。後方から患者の顔を覗くと確かに呼吸がおかしい。「血圧も80をきっています」という。私は「すぐ酸素を用意して」「点滴をすぐはじめてくれ」と叫んだ。それより、アメリカで人を殺したかも、と一瞬、動揺した。その時、ナースは意外に冷静であった。患者と離れて横の壁に向かった。エマージェンシー ボタンであった。私は心の動揺が収まらず、患者の近くで名前を呼び、昇圧剤の注射をナースに指示していた。

2-3分もしない頃だったが、廊下から荒い足音がばたばたして、二人のドクターが飛んできた。あっという間に酸素を与えるセットを開始し、点滴に何か別の注射を横から入れた。後から別の医師も走ってきて参加した。わずかな時間に患者は回復して、普通に戻った。院内に救急医師の当番があると初めて知った。皆ポケットベルを持ち、いざというときにはかけつけるのであった。救急医師たちは患者が元気なことを確かめると「検査を続けてくださいよ」と手を挙げて帰って行った。私はその見事さに「サンキュー ベリマッチサー」と返すに精一杯であった。

日本では今でも、病院内に救急医師当番などあることは聴いたことがない。アメリカで生活がはじまってから、戸惑うことが多かったがしだいに慣れてきた。

アメリカから帰国して数年後、海外の国際学会に出る機会を持った。

ドイツの 国際消化器病学会での体験

国際学会としてはスペイン、アメリカ、ドイツなどに参加したがドイツで開催された時の体験が生々しく残っている。会の少し前、日本の会長から電話があり、分科会に出るよう依頼があった。8項目に分けて分科会が開かれ、日本から出るよう言われ、親睦会があるようだから水着を用意してくださいということで、動揺したが、アメリカから帰国して間もないころだったので言葉は何とかなると思って受託した。二日目の全体発表のあと、バスに乗って出かけたが、着いたところはハンガリーのバラトン湖であった。ここは西ヨーロッパからの観光客が多く、とりわけドイツ人が避暑地としてよく利用していると聞いた。湖畔には落ち着いたホテルがいくつか並び夏季休暇で楽しむ人々が集まっていた。

ここで夜全体会議を行い次の日に各分科会が開かれることになった。私の所属した分科会は「早期胃がんの国際分類」であった。

朝食を済ませ、水の中へ入れる準備をしてホテル前に集まってくださいということであった。湖畔を歩きながら静かな湖の風景に見とれながら数分後会場に着いた。「皆さん、おはようございます」指の指す方向は白いテントのなかであった。小一時間ぐらい討論をした。イギリス、ドイツ、アメリカ、イタリア、スペイン、フランスの6人であった。議長はフランスのドクターで、私に発言の指名があった。「日本には胃がんが多く、

内視鏡検査が進んでいるようでまず日本の現状を説明してください」

「日本では、大きく三つに分かれ、I型として病変が隆起しているもの、II型は平坦な病変、III型は陥凹しているもの、と分けますが、隆起の高いものはI、低いものはIIa、潰瘍があり、少し浅い陥凹があればIII+IIcなどとわけていきます」と図を配りながら説明した。各国から色々、異論反論がでた。

「このことは知っているが煩雑すぎてわかりにくい。隆起というなら何センチか、何ミリ以上とするのか、陥凹なら浅い深いをどこで区別するのか」

しばらく討論が白熱するころ、議長が「ここで、休憩します。30分ばかり湖で遊んでいてください。ここに白い旗が立ちましたら次の討論を始めます」大きい湖であり、中へ入っていると海のように遠浅になっており軽く泳いで彼らと遊んだ。イタリアの医師が「どこかから援助が出たの」と聞くので不思議に思って「イタリアではどうなんですか」と聞くと「今、経済が悪く僕は週2回はタクシーのアルバイトをしてるよ」と言った。近くにいたスペインの医師も「私も副業をもっているが何かもう一つ別の仕事がないと良き人生はおくれなよ」と、同調した。医者に人生を没頭するのが当然と思っていた私には衝撃的であった。こんなところでこのような生々しい話が出るとは思わなかった。

帰国して暫くがんセンターに勤めたが新設の愛知医大にて消化器内科を担当することになった。



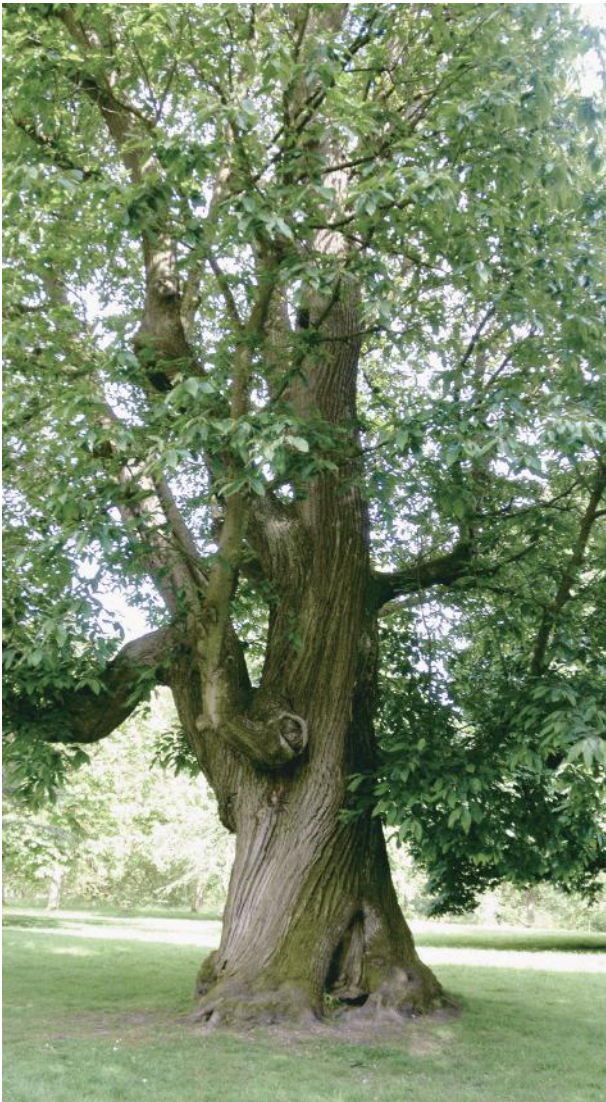

あとがき

外国人と付き合いの機会が偶然ながら、一般の人よりは多かった私の人生であったが、よく思ったことは日本人とは何ぞやという疑問であった。

一般的には謙虚で真面目で、人に思いやりをもつという精神が共通している。農耕社会から始まった日本人のDNAである。狩猟社会から出た民族は敵に獲物を譲った自分たちが生存できないから簡単に譲らない。

日本では殿の首をはねたら戦は終わりである。殿が遠くから来てもそれに静かに従う。

日本は3世紀末には女王、卑弥呼が統一したという。国家として形を作ったのは645年の大化改新であった。聖徳太子が憲法17条を制定し、国家としての形をつくった。日本で

は神代の国からの伝説が浸透して宗教的には神道から始まった。奈良から平安時代と続く貴族社会も儀式は主として神道に由来するものであった。しかし、538年には仏教が伝来し、対立することもなく共存していく関係となった。平安末期より武士が台頭し、大きな力を持ち鎌倉・室町を経て、貴族は京都奈良に温存されて江戸時代は、東京の江戸が中心となり武家社会になった。全国各地から、参勤交代で江戸に出張して宿場町が発展した。このときも武家は基本的に貴族階級を圧迫したのではない。京都には神社も仏閣も共存して繁栄した。青蓮院とか泉涌寺とかいくつかの寺も皇室と縁がある寺として今日まで続いている。

多くの仏教の宗派を出してきた比叡山延暦寺でも多くの寺に混じって神道の鳥居の神社が同居している。明治になって、天皇家が復活し、一時的に廃仏毀釈の運動があったがすぐ影を潜めた。

この日本式伝統は大化改新で「和をもって尊しとなす」と決められた時からの日本人の伝統的精神につながるものだろう。さらには農耕社会は田んぼに一斉に水を入れ、田植えも同じ時にしなければならない。地主には付度し、相手を思いやりながら仕事を仕上げるのである。間違いがあれば先に誤っておいた方がことが大きくならないだろうと考える。ただ欠点があるとすれば、イエスとノーをはっきり言えないとか議論しても遠慮があるので曖昧になり決定が遅れる。やはり思い思いの意見を述べ合う中で一致点を確認し、決められたことには怨念を持たず参加することであり、決定されたことも、一定の時期には評価を見直し、改革していくことが必要である。相撲に代表される日本型社会では、親分、子分の関係が根深く残り、会社では先輩、後輩の流れが付度につながり、改革を阻害することが少なくない。日本人は情緒的であり上下関係を強く残している。欧米人は合理化された環境で自分の思いをはっきり表現する。会議の中で賛成多数で決定されたことには素直に従い、心情的な憎しみは持たない。私のアメリカでの在職中に会議時に日本の情緒から自分の意見を述べることを遠慮していた。どのような事態であっても自分の意見をしっかりと述べなければ無能であるということである。

例えば、小学生の子供が泣きべそをかいて帰宅した。親が子供に涙の理由を聞いたところ、「友人にいろいろいやなことを言われて悲しかった」と答えた。「いたずらに仲が良くなるのではなく、これが正義だと思うなら徹底的に戦え」と諭した。

日本はアメリカのあとを追い続け、安くて使いやすい電化製品を作り、輸出政策で成長していったが、コンピューター社会に入り、日本は輸出するものがなくなり中国に追い抜かれた。これからの日本の課題として、資源に乏しい日本である以上、何が輸出製品として成長するか考慮していく必要がある。

人生木の枝論

長い人生航路にあっては、一人だけがコツコツやって木の枝の先端に行っても上の枝に隠れて空も見えないことがある。しかし、力のある人が上の木の枝に乗せてくれるところから頑張ると、少し行っただけで青空が見え、下には広がった木の枝が見え、上には青い空に太陽がこうこうと輝いて見える。人生はチャレンジが必要である。

人生をより豊かに生きるには、チャレンジ精神を持つことが必要である。前進のために常にチャレンジ精神を持たねばならない。黙って待っているだけでは前進できない。チャレンジには成功も失敗もある。失敗してもそこで学ぶことが多い。失敗を恐れず対処し、そこから学んで二歩前進する気

力をもたねばならない。

良き選球眼を持つ

良き選球眼を持つ基本は、日ごろの自分の総合力でもある。ボールかストライクかの選別ができなければ好打にはつながらない。ストライクと分かっても日頃から技能を磨いていないとヒットは打てない。しかし、これぞという好球を見逃さず打てばヒットにつながり、時には二塁打にも三塁打にもなるだろう。

人生航路で技能を磨くという意味は広くて深い。コンピューターから得られるものは大きいですが、教えてもらうのではなく、また教えられるのではなく、それに自分が指示をして次の行動につなげるのだ。コンピューターは虚構世界であっても自分の現実をさらに大きく広げるツールでもある。

友人からの相談は、深く関われば自分がもう一つの別の人生航路をとれることだから親身になって考えよう。英語でも中国語でも、言葉を知れば相手の国民性がよく理解できる。コミュニケーション能力も一つの大きなツールである。中国はまだまだ発展途上である。日本人こそが中国語を学ぶに優しい。アメリカ人が漢字を理解するには困難である。中国の本屋で立ち読みしたことがあるが素人の私が大まかな内容を理解できて驚いた。日本から進出した企業の社長が「若いので中国語が喋れるのがいたらどんなにありがたいか切望しているよ」と言っていたことがある。ネット社会とはいえ言葉も強いツールとなりうるであろう。(了)



購 買 部 だ よ り

AED

自動体外式除細動器



自動対外式除細動器

(オートショックAED)

AED-3250

名古屋市医師会協同組合

お問い合わせ先 TEL (052)937-7833

※AED画像はイメージになります。



特別リースパッケージ 6,400円 (税別・月額)

名古屋市医師会協同組合員様特別価格

オートショックAEDと一般的なAED操作方法の違いについて

オートショックAEDを詳しく
知りたい方はQRコードを
読み込んで下さい。⇒



リース期間中、5年間メーカー保証。万一の故障も安心です。

初年度

2年度

3年度

4年度

5年度

リース期間中（5年間）は、
メーカー保証期間。万一の故障も安心

導入2年後に使い捨てパッド交換

更に2年後に使い捨てパッドおよびバッテリー交換

特別リースパッケージに含まれるもの：

本体・使い捨てパッド3組・バッテリーパック2個・レスキューキット1式 但し、AED使用時の補充消耗品は含まれません

リース期間：5年間 メーカー保証期間：5年間（正常な使用状態で故障した場合に無償修理を行う期間）

お任せ下さい！

名古屋市医師協ならではの 安心サポート！

特別リース期間中の定期交換部品は
(バッテリーパック、使い捨てパッド)
医師協が交換します。

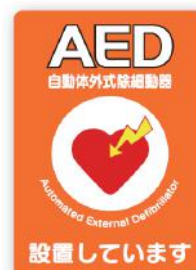

さらに！いまなら
AED設置シールプレゼント！



2023年度 医師国保人間ドックのご案内

健診料金

正組合員

「基本コース」 **無料 ¥0**
 オプションセット 10,000円まで**無料**
 オプションセットの指定がない場合は、①・②を実施いたします。

配偶者・准組合員

「基本コース」 **無料 ¥0**
 お得なオプションセットから希望する項目を自己負担で追加出来ます。

今年度も、感染症対策のため受診者数を制限しております。できるだけ早めのご予約をお願い申し上げます。

DWIBSドックのご案内

2021年7月よりDWIBSドック(ドッグアス・MRI全身がん検査)を実施しております。

医師国保特価 ¥30,000 (税込)

※詳細はホームページをご覧ください。

オプションセット

オプションセット	①	②	③	④	⑤	⑥	VIP	レディース
料金(円/税込)	3,000	7,000	5,000	2,000	10,000	20,000	58,000	13,000
ALP・総蛋白・アルブミン・総ビリルビン	●						●	
LDH・コリンエステラーゼ・A/G比	●						●	
尿素窒素・アミラーゼ	●						●	
血清鉄・血液像	●						●	
CRP・RF	●						●	
HBs抗原・HBs抗体・HCV抗体	●						●	
AFP・CEA・ツツ・CA19-9		●					●	
PSA(男性)・CA125(女性)		●					●	
腹部超音波 オススメ!			●				●	
尿検査(沈渣)				●			●	
眼底・眼圧				●			●	
骨密度							●	♡
胸・腹部CT(2部位) オススメ!					●		●	
頭部MRI・MRAまたは、腰椎MRI オススメ!						●	●	
体脂肪率・NTpro-BNP							●	
内臓脂肪CT・血圧脈波検査							●	
マンモグラフィ・乳腺超音波・子宮頸がん細胞診(マンモグラフィは30歳以上が対象)								♡

基本コース

検査項目
身長・体重・BMI・腹囲
視力
聴力(オージオメーター1000Hz・4000Hz)
血圧測定
胸部X線
胃部X線
心電図
尿検査(糖・蛋白・潜血・ビリルビン)
便潜血反応(二日法)
血液検査
赤血球数・ヘモグロビン・白血球数
ヘマトクリット・血小板数
MCV・MCH・MCHC
中性脂肪・HDLコレステロール・LDLコレステロール
AST・ALT・γ-GT
クレアチニン・eGFR
尿酸・血糖・ヘモグロビンA1c
20,000円(税込)
※医師国保の補助で無料になります

オススメオプション

- ③ 腹部超音波 **¥5,000**
- ⑤ 胸・腹部CT(2部位) **¥10,000**
- ⑥ 頭部MRI・MRAまたは腰椎MRI **¥20,000**

※休日急病診療所など巡回健診にて受診の場合はオプションセット①～②からお選びください。
 ※胃部X線から胃内視鏡へ変更する場合は、差額3,300円(税込)が発生します。
 (なお、胃部X線中止の場合は、ペプシゲン・貧血検査(Fe・フェリチン・UIBC・TIBC)を実施いたします)
 ※オプションセット以外の追加検査をご希望の場合は、自己負担で追加できます。
 追加できるオプションについてはホームページでご確認ください。
 ※WEB予約に対応いたしました。QRコードまたは健診センターのホームページよりお申込みください。
 ※実施期間：2023年6月～2024年2月末



WEB申込

ご予約
お問い合わせは

名古屋市医師会健診センター

名古屋市東区葵 1-18-14 TEL 052-937-8425 FAX 052-937-7894

医業経営の
先生方へ

小規模企業共済制度

耳より
おトクポイント



個人事業主の退職金共済制度!!

節税してゆとりある老後に備える♪

お

◇個人事業主のための退職金共済制度

掛金は全額所得控除!

最大年間所得控除額8.4万円!

30年間かけた場合、なんと2,520万円も所得控除!

個人事業主1人につき共同経営者も2人まで加入可!

配偶者と共同経営している場合

世帯合算で最大年間所得控除168万円

30年間かけた場合は、なんと5,040万円も所得控除!

ト

◇月額掛金「70,000円」の場合 給付額表

掛金給付年数	掛金合計額	共済金A (事業を廃止等)	共済金B (老齢給付等)	準共済金	解約手当金
5年	420万円	約434万円	約430万円	420万円	*3
10年	840万円	約903万円	約882万円	840万円	
15年	1,260万円	約1,407万円	約1,358万円	1,260万円	
20年	1,680万円	約1,950万円	約1,861万円	約1,693万円	
30年	2,520万円	約3,043万円	約2,948万円	約2,682万円	
税務上の取扱い		退職所得扱い			一時所得扱い

*1 共済金などの額は、経済情勢等が大きく変化した時は、変更されることもあります。

*2 A・B・準共済金の額は源泉徴収前の共済等の額です。したがって掛金月額および契約期間によっては、手取額が掛金合計を下回る場合があります。

*3 掛金納付月額に応じて、掛金合計額の80~120%相当額がお受け取りいただけます。掛金納付月額が240か月(20年)未満の場合は掛金合計額を下回ります。

ク

◇節税額(掛金の全額所得控除による)年間所得1,000万円の場合

課税される 所得金額	加入前の税額(a)	加入後の税額(b)	節税額(=a-b)
	所得税+住民税	月額掛金7万円	月額掛金7万円
1,000万円	280.6万円	243.9万円	36.7万円

年間 36.7万円
× 30年間

節税額 1,101万円

*1 「課税される所得金額」とは、その年分の総所得金額から、基礎控除、扶養控除、社会保険料控除等を控除した後の額で課税対象となる額を言います。

*2 税額は、令和3年1月1日現在の税率に基づき、所得税は復興特別所得税を含めて計算をしています。住民税均等割については、5,000円としています。



☑ 節税できるかをセルフチェック!

- 確定申告書の小規模企業共済等掛金控除欄が空白ですか?
- 常時雇用する社員が5名以下ですか?
- できれば、節税したいですか?
- すべてチェックが埋まっていれば節税できます!!



ここ見て!!

医療料控除	(12)
小規模企業共済等掛金控除	(13)
生保料控除	(14)

052-937-7832 へ問い合わせ♪

名古屋市医師会協同組合 福祉共済部 ☎052-937-7832

2023年度 秋開講

奥様 医業 経営塾

クリニックを支える奥様のための
「基礎から学ぶ奥様医業経営塾」
具体的でわかりやすいと評判です。
クリニック経営に精通した講師陣が
易しくお伝えします。
少人数で楽しく学んでみませんか？

【お問合せ先】
名医株式会社(共催社)
担当：富田
TEL：052-933-1620

【日程】 11月15日(水)～12月20日(水)の毎水曜
※14時～16時
【会場】 名古屋市医師会協同組合ビル5F
住所：名古屋市東区葵一丁目18番14号
【定員】 8名※先着順とさせていただきます。
【参加費】 全6講 15,000円
※初回受付にてお支払いください。

【講座日程・内容】

第1講	11月15日(水)	やさしいマネー講座	
第2講	11月22日(水)	備えあれば憂いなし！税務調査 最前線	
第3講	11月29日(水)	クリニックの法人化と事業承継	
第4講	12月 6日(水)	相続と贈与の基礎知識	
第5講	12月13日(水)	クリニック人事労務の勤所	
第6講	12月20日(水)	補講	*講座内容が前後する場合があります。ご了承下さい。

※お申込は ①クリニック名 ②ご参加者名 ③ご住所 ④緊急連絡先電話番号 ⑤E-mailアドレス を明記の上、
E-mailにてお願いします。 E-mailアドレス：meii.hoken@lw.nagoya-ikyoku.or.jp

共催：名古屋市医師会協同組合、名医株式会社、株式会社リスクマネジメント・ラボラトリー

日医標準レセプトソフト 「WebORCA」に、 ハイブリッドサービスが新登場！



WebORCAハイブリッドサービスとは？

「WebORCAクラウド」は、クラウド上にデータを保存することで、データの保管やサーバのメンテナンスなど、煩わしい運用に関する負担を減らすことができるメリットがございますが、反面、インターネット環境に障害が生じた時、利用できなくなる場合があります。

「WebORCAハイブリッドサービス」は、インターネットが利用できない場合、緊急用院内サーバを起動しオフラインで運用することで、院内の会計業務を継続することができます。

■通常時：クラウドデータセンターに接続



■障害時：緊急用院内サーバに接続



お問い合わせ先

日医IT認定サポート事業所（認定番号 4091002）

名医（株）ORCA推進事業部

TEL 052-933-1370

FAX 052-937-8402

E-mail orcainfo@nagoya-ikyuu.or.jp

URL <https://www.nagoya-ikyuu.or.jp/meii/index.html>

名古屋市医師会協同組合 創立60周年記念式典・記念講演会・記念祝賀会

創立60周年記念式典、記念講演会、記念祝賀会を下記にて開催予定です。
ご出席賜りますようお願い申し上げます。

- 開催日 令和5年10月28日(土)
- 場所 名古屋東急ホテル 名古屋市中区栄4-6-8
 - 記念式典 14時30分より 4階 雅の間
 - 記念講演会 15時30分より 4階 雅の間
 - 演題 「ヒマラヤ登山今昔」-何故人は、山に登るのか-
 - 講師 日本山岳会第23代会長・マカルー登山隊1970隊員
尾上昇氏
アルパインクライマー・山岳カメラマン
ピオレドール賞3回受賞者
平出和也氏
 - 記念祝賀会 17時30分より 3階 ヴェルサイユの間
 - * 祝賀会は立食形式でのご用意となります。

新組合員の紹介

- 平本 明德 (さかえ血管外科・循環器クリニック)
中区栄3-7-22 栄928ビル6F
- 大橋 文隆 (大橋眼科)
千種区天満通1-40
- 大原 靖仁 (仁さくらクリニック)
瑞穂区瑞穂通5-1
- 片山 良仁 (医)けやき 片山整形外科リハビリクリニック)
守山区小幡南1-24-10 アクロス小幡2F
- 三宅 悠三 (もりたか三宅眼科)
守山区四軒家2-302
- 石川くにみ (可世木婦人科ARTクリニック)
中区栄4-2-29 名古屋広小路プレイス7F
- 川瀬 雄太 (神宮前内科クリニック)
熱田区三本松町18-4 μPLAT神宮前408B
- 田邊 直樹 (おぼた駅皮フ科クリニック)
守山区小幡南1-24-10 アクロス小幡2F

職員の異動

- | | | | |
|----------|------------------|------------------------------------|------------------|
| 〈採用〉 健診部 | 戸上 恭葉 (R5.9.1付) | 〈兼務を解く〉 総務部課長兼務を解き
協同組合名医会事務局次長 | 大橋 伸章 (R5.10.1付) |
| | 健診部 | 梶原亜里沙 (R5.9.1付) | |
| 〈退職〉 健診部 | 藤本 志保 (R5.8.16付) | 〈兼務〉 総務部課長兼務 | 加知 修 (R5.10.1付) |

訃

●竹下 健也 (67歳) 天白区 令和5年7月10日

報

●小串 雅昭 (86歳) 港区 令和5年7月30日

ご冥福をお祈り申し上げます。

第37回医協ゴルフ大会のご案内

組合員諸先生には、名古屋市医師会協同組合をご利用下さいまして誠にありがとうございます。

この度、第37回医協ゴルフ大会を下記のとおり開催することになりました。日頃のご愛顧にお応えするとともに、先生方のご親睦の一助になれば幸いに存じます。ふるってご参加下さいますようご案内申し上げます。なお、**今大会は表彰式およびパーティーは行わず、プレー終了後順次解散とします。**

記

- 開催日時 令和5年11月23日(木曜日・祝日)
- 開催場所 **東建多度カントリークラブ・名古屋** 桑名市多度町古野2692
- 集合時間 各組スタート30分前(第1組スタート午前8時00分頃アウト・イン同時スタート)
- 競技方法 18ホールズストロークプレー・新ペリア方式、同ネットは高年齢を優位とする。
- 会費 19,000円(プレー代、飲食代を含む)
東建多度カントリークラブメンバーの方は12,000円
会費は、申し込み受付後送付いたします振込依頼書にて11月2日迄にお支払い下さい。ボールなど個人の買物は各自ご負担となります。
11月16日(木曜日)以降のキャンセルは、会費をお返し致しませんのでご了承下さい。
- 参加資格 名古屋市医師会協同組合員に限る。
- 申込方法 9月初旬発送のご案内に同封の参加申込書に必要事項をご記入の上、FAXまたは郵送して下さい。
(電話での申し込みは一切受付いたしません)
- 申込締切 10月26日(木曜日)、ただし、先着60名様にて締め切ります。
- 賞品 全員に豪華賞品を用意しております。ほかにグロス賞など特別賞もあります。
- その他 キャディ付乗用カートによるプレーとなります。
成績表はホームページにて掲載(参加者のみが閲覧可)し、後日参加者全員に成績表と賞品をお届けまたはお送りします。



医協 MUFU CARD Platinum American Express® Card

～新規入会のご案内～



医協ホームページから、WEB入会いただけます。

<https://www.nagoya-ikyuu.or.jp>

年会費： 本会員様 22,000円(税込)
家族会員様 1名様は無料※
※2人目より1名様につき、3,300円(税込)



組合員様限定 年会費優遇特典

- 3年間、名古屋市医師会協同組合より **5,000円** をご返金します。
※年会費引落後、引落口座にご返金します。年会費引落前のご解約は、優遇対象外となります。

プラチナ・グルメセレクション

- レストランの所定コースメニューを2名様以上でご利用いただいた場合に、1名様分のコース料理が無料になります。

海外空港ラウンジサービス ～プライオリティ・パス～

- 世界140カ国、1,300カ所以上のラウンジをご用意しているプライオリティ・パスが無料でご利用いただけます。

手荷物空港宅配サービス

- 海外旅行のご出発ならびにご帰国の際に、カード会員様お一人につきスーツケース1個を無料で配送いたします。

ショッピング保険

- 国内外を問わず医協MUFUカード・アメリカン・エクスプレス・カードでご購入された品物の破損・盗難などの損害を
購入日より90日間補償いたします。 ※【年間限度額300万円】

お問合せ先

名古屋市医師会協同組合 担当 齋藤 TEL052-937-7831 FAX052-937-8402

このカードは、アメリカン・エクスプレスのライセンスに基づき三菱UFJニコス株式会社が発行・運営しております。「アメリカン・エクスプレス」はアメリカン・エクスプレスの登録商標です。

名古屋市医師会協同組合員の皆様へ



DESIGN OFFICE

住まいと医院の無料設計相談

DESIGN OFFICEは、積水ハウスの様々な職種・職域のスタッフの中から選び抜かれた精鋭で構成されています。豊富な知識と経験、そして卓越したスキルを持つスペシャリストが、あなただけの特別なチームとなりそれぞれの役割と視点から持てる力を発揮することでお客様一人ひとりの想いに応えます。理想の間取りや空間を無料で動画・CG作成いたします。



※デザインオフィス設計実例

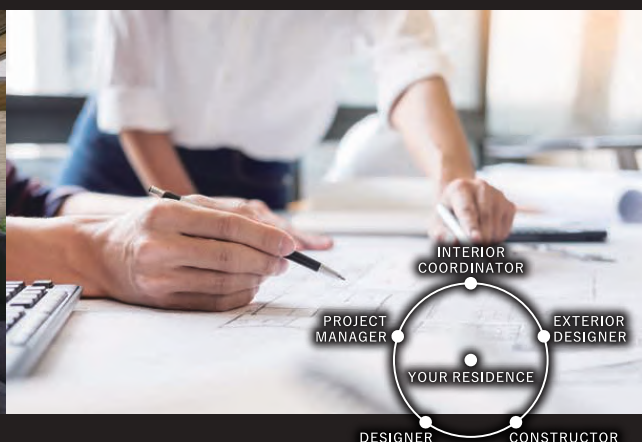

土地探しのサポート

ご希望に合わせて、新規開業や新築住宅用の土地をご提案いたします。住まいづくりに熟知した積水ハウスだからできる信頼サポート、お気軽にご相談ください。

(名古屋市千種区分譲地・名古屋市昭和区分譲地・名古屋市瑞穂区分譲地)



医院建築2,700棟を超える実績

事業計画から運営まで。住まいづくりの豊富なノウハウを活かし、ドクターの理想をかなえる医院。クリニックづくりをお手伝いいたします。



問い合わせ

名古屋市医師会協同組合 購買部 TEL.052-937-7833 担当/加藤・安田

積水ハウス株式会社 名古屋東支店

NA



GoProを使ってみて

三ツ口 由紀子
(千種区)

先日、友人よりGoProというカメラの話を知り、購入を決意いたしました。店舗まで出向くこともなく、ネット購入です。なんとも便利な時代になったものです。

さて、GoProはご存知の先生も多いかも知れませんがアクションカメラと呼ばれており、手のひらに収まる程度の小型のカメラでさまざまな場所に取り付けることができ、さらに頑丈で防水機能もあり、10メートルくらいまでの潜水なら標準装備で撮影可能です。スキーや登山などの過酷な環境で撮影することが想定されているので思い切った撮影ができるのも魅力であると聞いています。

残念ながら私はこれまで写真にあまり興味を持ったこともなく、家族写真や自分が出向いたところの記念にスマートフォンのカメラ機能でというくらいのものでした。しかし、このGoProを手に入れたからにはその機能を活かした撮影を何とかしてみたくなるものです。

そこで今回夏休みを利用してシュノーケリングに挑戦することにしました。綺麗なお魚と一緒に泳いでいるような写真が撮ってみたいと宣伝用の写真から妄想が膨らみ家族で参加することにしました。

落とし穴だったのはGoProも初心者だったのですが、シュノーケリングも初心者レベルだったことです。まず装備は完

壁な状態で体には浮きの役割をするベルトを巻き、足にはフィンをつけ、マスク、シュノーケルを装着し、さらに浮き輪まで使うことにしました。そしてい



ざ入水。ここまでは問題なしでしたがほんの数分後にはシュノーケルに海水が入ってきてしまい、しょっぱい塩水をもろに吸い込んでしまいました。息を強く吐いて海水を吹き出すよう対応すると聞いていましたが、そんなことで対応できるような水の量ではありません。毎回毎回シュノーケルを口から出しては水を捨てるということが必要でした。でも魚はとても綺麗で黄色や青、白黒の縞々のお魚がひらひらと至る所で泳いでいます。ただ、遠いんです。撮影すると小さな魚が点々と画面の中に映るという感じになってしまい、近づきたかったのですが、浮きがあるため、またシュノーケルに海水が入ることも恐ろしくて潜ることができず海面からとにかく撮影をしました。あとでiPadにアプリを使い取り込んでみると動画を切り取って写真にしたり、拡大したりすることもできることがわかり、技術がなくてもある程度の写真にはできそうに思いました。

今回このティーラウンジへの投稿があったため、普段なら写真の編集などせず取りっぱなしになるところが写真編集の仕方までチャレンジすることになりたくさんのことに挑戦できた夏となりました。写真に関してはやはりセンスがあるとは言い難かったですが機会を見つけては撮影して楽しみたいものです。

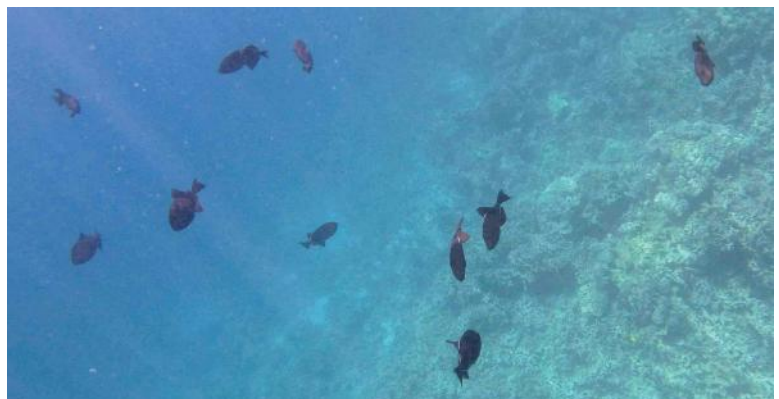



家族ではまった 野球観戦

大庭 拓
(東 区)

今年の3月21日、22日は祝日と休診日であり、子供たちも春休みでもあったので、家族旅行を計画していた。久しぶりの家族旅行はもちろん楽しみであったが、この両日に偶然にも楽しい行事が重なった。それがワールド・ベースボール・クラシック(以下WBC)の準決勝・決勝である。これまで、あまり野球には興味がなかった家族ではあったが、WBC開幕後豪華なメンバーと熱い試合の日々に徐々に引き込まれていった。今はありがたいことに移動中もスマホさえあれば観戦でき、準決勝のハラハラの逆転劇も味わうことができた。翌日朝レイトチェックアウトとして、家族全員でホテルのテレビにて、決勝戦を見守り、歴史的歓喜を共有することとなった。久しぶりの旅行が更に思い出深いものとなった。旅行後、WBC終了後も我が家では野球熱は冷めることなく続いた。

WBCの映像や特番を飽きることなく見た。その後開幕したメジャーリーグや日本のプロ野球へも引き続き熱い視線を家族それぞれの視点で注ぐことになった。

- 野球界のユニコーンの歴史的活躍を胸に刻み、生きる活力をもらう者
- 令和の怪物や日本のエースの熱烈ファンとなり、自らもソフトボール部へ転部した者
- 立浪監督くらいしかドラゴンズ選手のことを知らなかった



が、ドアラ好きが止まらず、にわかにならドラゴンズ情報通となった者

- 地元愛に目覚め、勝率や順位はとまかく声出し応援にはまった者

子供たちも中学生以上になり、ありがたいことに手はかからなくなったが、それぞれの行事も増えて共通の時間や話題が減りがちであった。同じ空間にいても無言でそれぞれスマホを見ていたり、ゲームしていたり、ふと口をついて出てくる親からの言葉はお小言的なものだったりよくない雰囲気となることも気になっていた。

この度野球観戦というものを家族が得て、同じ方向を向けるようになった。

バンテリンドームは真夏でも快適な空間で、そこでの生の野球観戦もとても刺激的な時間である。今は地上波でのテレビ放送はめっきり減ったが、有料にはなるが、MLBやプロ野球の試合中継を多く見る手段は存在する。

テレビ観戦でも家族が同じ画面、同じ方向を見ながら時間を過ごすことができる。会話に困ることもない。野球観戦を通じて家族を理解、見直すこともでき、思い出も増えて有料に対する対価は十分あると感じる日々である。

今後は日米プロ野球もシーズン佳境となっていく。これからも野球観戦を通じて、良い時間を共有しながら、家族も見守り、応援していきたい。





コスモス畑とドクターイエロー
北区 山根 則夫先生

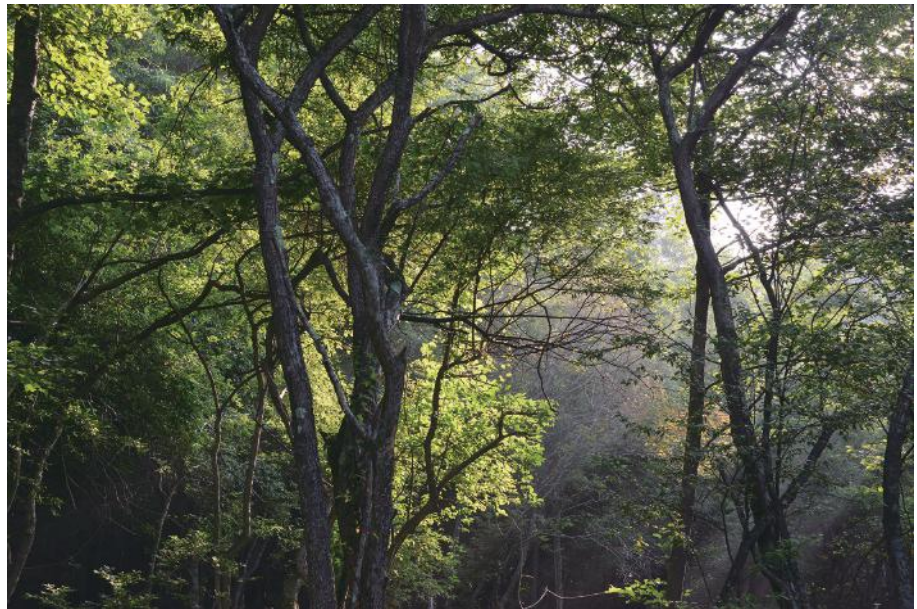

高原の朝
北区 小林 邦生先生



永観堂の夜
瑞穂区 村上 京子先生

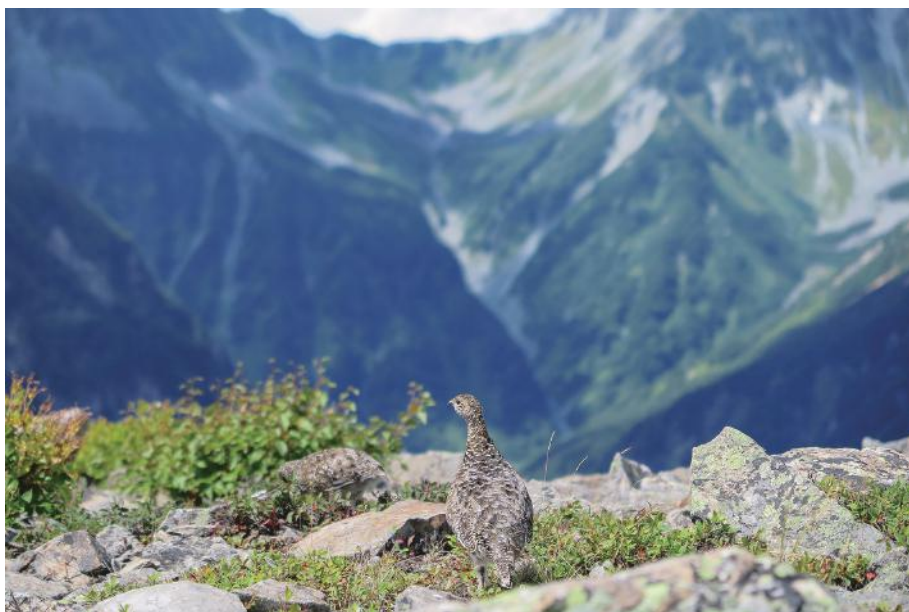

大キレットを眺めに登った蝶ヶ岳の稜線で雌雷鳥と子雷鳥の家族に会いました。

初秋の雷鳥(親子)
北区 清水 秀幸先生



東山日本庭園舞
守山区 長澤 進先生

フォトサロン写真募集

……季節にふさわしい写真を

医協総務(電話937-7831)迄。

編集後記

新型コロナが5類に移行されたことにより、いろいろな行事が4年ぶりに再開されています。名医協でも11月にゴルフ大会とグルメの旅を開催します。少しずつ日常が戻ってきていると感じます。さて、今号で水野宏先生ご執筆の「人生木の枝論」が最終回を迎えました。十七条憲法の「和をもって尊しとなす」が日本人の伝統的精神の源。聖徳太子の時代から民

主主義であったということでしょうか。日本は「資源の乏しい国」と言われてきましたが、海には天然ガスやレアメタルなどが豊富にあるようです。海洋資源を採ることができれば日本の立場は大きく変わるかもしれません。8月24日に大谷翔平選手が「右肘内側側副韌帯損傷」とのニュースが入ってきました。快復後は、以前イチロー氏が言っていたように1年おきに投手と打者に専念し、サイ・ヤング賞とMVPを交互に取ってほしいと願います。

Y.F

巻頭言

北区
板倉 義之
名古屋市医師会協同組合
常務理事
名医株式会社 常務取締役



表紙の写真は

京都・詩仙堂

カメラ：Canon EOS R10
レンズ：RF-S 18-150mm

瑞穂区 柚原 繭 先生



愛知県医師信用組合の

マイカーローン

適用金利
(変動金利)

年0.90%

2023年4月3日現在

資金使途

自動車、自動二輪、
キャンピングカー、車検、
自動車修理費用等現在利用している
他社マイカーローンの借換及び
残価設定ローンの残価分の借入

融資金額

最高
2,000万円
(10万円単位)

融資期間

7年以内

ご完済時年齢
満75歳まで

担保・保証人

原則 不要

医療法人でお借入の
場合は、代表者である
医師の保証が
必要になります



※ご融資金利は金融環境の変化によりご変更させていただく場合がございます。
※お申し込みにあたっては、当組合所定の審査があります。
審査の結果によってはご希望に沿えない場合もございますのであらかじめご了承ください。

お問い合わせ

営業部 営業課 ☎052-242-2351 ☎0120-144-932



愛知県医師信用組合

名古屋市中区栄四丁目14番28号 愛知県医師会館4階
愛知県医師信用組合

検索

